

สี่ทลอมตา

พระนิพนธ์ใน สมเด็จพระเจ้าฟ้าบรมพิตรสุยมหิณทร์

สี่ท่อน
Clarinet in Eb 3

สี่ท่อน
Clarinet in Eb 3

สี่ลวดตา
Clarinet in Eb 3

สีนวล
Clarinet in E \flat 3

สี่ท่อน
Clarinet in Eb 3

สี่ท่อน
Clarinet in Eb 3

สี่ท่อน
Clarinet in Eb 3

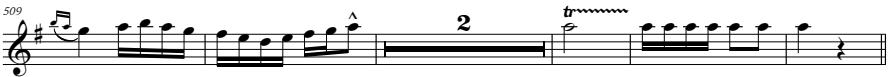

สี่ลวดตา
Clarinet in Eb 3

สามชั้น ก่อน ๒

2

6

12 3 2 pp

21 2 ff

29 2 ff

37 2 ff

45

51

57

64 trump

71

สี่ท่อน
Clarinet in E \flat 3

สี่ท่อน
Clarinet in E \flat 3

สี่ท่อน
Clarinet in Eb 3

สี่ท่อน
Clarinet in E \flat 3

273

279

285

291

298

306

315

320

324

329

335

สี่ท่อน
Clarinet in Eb 3

สองชั้น ท่อน ๑

2

7

15

23

31

39

43

47

53

58

3

trill

สี่ท่อน
Clarinet in E \flat 3

สี่ท่อน
Clarinet in Eb 3

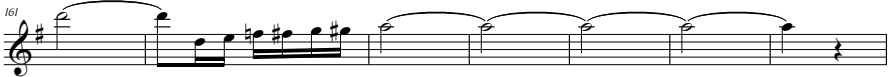

สี่ท่อน
Clarinet in Eb 3

สี่ล่อตา
Clarinet in Eb 3

สองชั้น ร้อย ๒

10

17

25

33

41

49

57

65

72

79

84

สี่ท่อน
Clarinet in Eb 3

สี่ท่อน
Clarinet in E \flat 3

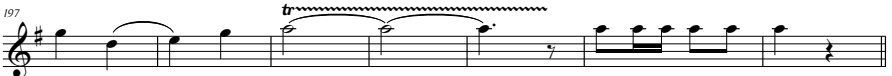

สี่ท่อน
Clarinet in Eb 3

ขึ้นด้วย ท่อน ๑

8

14

19

trill

26

30

34

42

47

54

สี่ท่อน
Clarinet in Eb 3

สี่ท่อน
Clarinet in Eb 3

สี่ท่อน
Clarinet in Eb 3

ขึ้นด้วย ท่อน ๒

8

15

22

28

35

43

51

59

68

76

82